

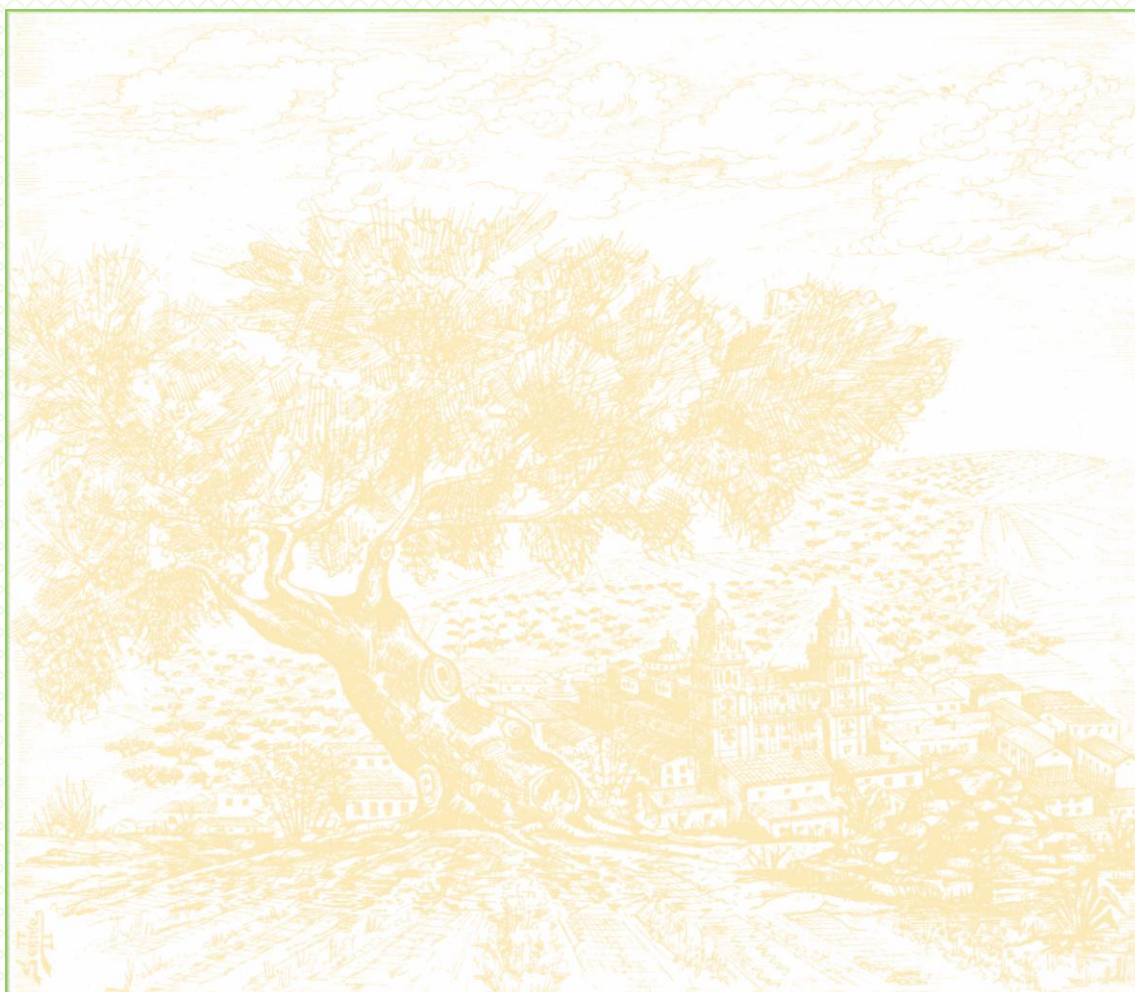

MEMORIA ANUAL 2011.

ILUSTRE COLEGIO OFICIAL DE DENTISTAS DE JAÉN



ÍNDICE:

1. COLEGIADOS.
2. ACTIVIDADES DE ÓRGANOS DE GOBIERNO.
3. GESTIÓN COLEGIAL.
4. COMUNICACIÓN.
5. FORMACIÓN.
6. GESTIÓN ECONÓMICA.
7. COMISIÓN DEONTOLÓGICA.

1. COLEGIADOS: 31/12/11

1.2. Total Colegiados: 319

1.3. Altas Colegiados: 25

1.4. Bajas Colegiados: 8

1.5. Descolegiación: 1

1.6. Total Colegiados Varones:156

1.7. Total Colegiados Mujeres: 163

2. ACTIVIDADES DE LOS ÓRGANOS DE GOBIERNO COLEGIAL

2.2. Reuniones del Consejo General

2.2.1.1 Asambleas General  3

2.2.1.2 Consejo Interautonómico  5

2.2.1.3 Reunión Campaña Nacional del Cáncer Oral  2

2.2.1.4 Comisiones Formación Continuada  1

2.2.1.5 Comisión de Ética Deontológica  2

2.2.1.6 Asesores Jurídicos  2

2.2.1.7 Personal Administrativo  1

2.3. Reuniones del Consejo Andaluz 6

2.4. Reuniones Administraciones Públicas

2.4.1 Reunión Consejo Salud de Área
(Delegación de Sanidad)  2

2.5. Reuniones del Ilustre Colegio Oficial de Dentistas de Jaén

2.5.1 Juntas de Gobierno  7

2.5.2 Asambleas Generales  1

2.6. Interés colectivo. (Reuniones/Congresos)

2.6.2 SEPA

2.6.3 CONGRESO DERECHO SANITARIO

2.7. Campañas para ayudar a la población.

2.7.1 Campaña Nacional de Detección Precoz del Cáncer Oral

Agradecemos enormemente los Colegiados voluntarios inscritos a la referida Campaña (Más de 80 dentistas inscritos)

Fecha de la Campaña: Del 13 al 26 de Junio del 2011.

Sociedades Científicas Colaboradoras:

- Sociedad Española de Medicina Oral.
- Sociedad Española de Cirugía Oral y Maxilofacial. (SECOM)
- Sociedad Española de Cirugía Bucal (SECIB)
- Asociación Española Contra el Cáncer. (AECC)

Rueda de Prensa. Sede del Ilustre Consejo General: 9 de Junio del 2011.

Rueda de Prensa. Ilustre Colegio Oficial de Dentistas de Jaén: 13 de Junio del 2011, con la asistencia de Miguel Ángel López-Andrade, Coordinador Nacional de las Campañas del Consejo, Presidente del este Ilustre Colegio, D. Patricio López Mudarra (Secretario), D. Faustino Acebal Blanco (Cirujano Maxilofacial)

La estrella: El Libro de Recetas contra el Cáncer Oral:

Con la colaboración desinteresada de los mejores cocineros de toda nuestra geografía, gestionado a través de los Colegios Profesionales, hemos ido recibiendo recetas que, hasta el número de 53 (que esperamos siga creciendo) han conformado un libro que, aunque de momento sólo está disponible en formato PDF a través de la Web, esperamos se imprima en un formato adecuado y se use para entregar, por ejemplo, a todos los miembros de la Asamblea, a aquellas visitas que institucionalmente se quiera agasajar, congreso de dentistas, etc.

Sin duda su alto interés y la calidad de cocineros y recetas serán muy apreciados, como ya se ha demostrado a través de los datos de descarga en la Web.

Ranking de Participación de Colegiados en la Campaña del Cáncer Oral 2011

Ranking	PROVINCIA	Colegiados 01/01/11	al Inscritos Cáncer	Campaña	Participación Ponderado
1	JAEN	302	86		28,48%
2	GRANADA	601	150		24,96%
3	CACERES	155	38		24,52%
4	ALBACETE	172	37		21,51%
5	ALMERIA	287	60		20,91%
6	BADAJOS	240	50		20,83%
7	BURGOS	1 53	29		18,95%

2.7.2 Dentibus

El Dentibus visitó, Linares los días 14 y 15 de Noviembre, en el Paseo de Linarejos (Frente Estación Madrid)

Jaén, los días 16, 17 y 18 de Noviembre, en la Explanada Corte Inglés Nuevo.

De esta forma, los ciudadanos se acercaron a este autobús con el fin de que un dentista les haga una completa revisión bucodental de forma gratuita. Tras la exploración, se informó de las distintas patologías que hayan tenido y se asesoró sobre los tratamientos que pueden llevar a cabo para solucionarlas.

La campaña del Dentibus contó con la colaboración de **Trident** que repartió chicles sin azúcar de forma gratuita y **Alsa**, la organización líder en el sector español de transporte de viajeros por carretera. En 2010, el Dentibus atendió a alrededor de 10.500 ciudadanos en un total de 37 ciudades españolas, este año en Jaén y Linares visitó:

Estadística pacientes Dentibus (Jaén-Linares)

PROVINCIA	CIUDAD	FECHA	PACIENTES CON ENCUESTA		PACIENTES SIN ENCUESTAS		TOTAL
Jaén	Linares	Lunes 14/11/11	Mañana: 26	Tarde: 1	Mañana: 14	Tarde: 1	42
		Martes 15/11/11	Mañana: 14	Tarde: 5	Mañana: 11	Tarde: 14	44
	Jaén	Miércoles 16/11/11	Mañana: 5	Tarde: 1	Mañana: 11	Tarde: 7	24
		Jueves 17/11/11	Mañana: 17	Tarde: 12	Mañana: 13	Tarde: 11	53
		Viernes 18/11/11	Mañana: 35	Tarde: 14	Mañana: 13	Tarde: 6	78

2.7.3 Campaña Salud de las Encías

Por tercer año, el Ilustre Colegio Oficial de Dentistas de Jaén, junto con la colaboración, del Consejo General de Odontólogos y Estomatólogos de España, ha participado en la **Campaña de la Salud de las Encías**, que tuvo lugar la segunda quincena del mes de Enero, concretamente, los días del 16 al 30.

La Rueda de Prensa tuvo lugar en Madrid el 12 de Enero.

Rueda de Prensa. Ilustre Colegio Oficial de Dentistas de Jaén: 16 de Enero del 2012, con la asistencia de Miguel Ángel López-Andrade, Coordinador Nacional de las Campañas del Consejo, Presidente del este Ilustre Colegio, D^a. Josefa García Blanco (Delegada de Salud de Jaén), D. Patricio López Mudarra (Secretario), D^a. Cristina Jerez Ortega (Periodoncista)

En esta ocasión, el curso de Salud de las Encías, ha sido de modalidad presencial sino online y será obligatorio únicamente para aquellos que no hubieran realizado el curso anterior.

Los Colegiados interesados en participar en la citada Campaña, se han inscrito a través de la Web: www.saludencias.es **“35 Dentistas, han participado en esta Campaña”**

2.8 Cuotas a los Colegiados que están sin ejercer.

Aquellos colegiados que estén en **paro** e inscritos como demandantes de empleo, debido a la situación en que nos encontramos y no puedan ejercer su profesión, nos tendréis que presentar a final de cada mes, la siguiente documentación para comprobar vuestra situación:

- Del Servicio Público de Empleo:
 - > Informe de inscripción y desempleo
 - > Informe de Currículo
- De la Seguridad Social
 - > Informe de situación (vida laboral)

Si durante el trimestre el colegiado **encontrara trabajo deberá comunicarlo de inmediato** al Colegio y se le cobraría la parte proporcional de ese trimestre. Si por el motivo que fuere, el colegiado no comunicara su cambio de situación profesional y posteriormente se comprobara que está trabajando se le **penalizaría con un pago de 60 € adicionales** más la parte proporcional del trimestre.

Con respecto al Seguro de Responsabilidad Civil Profesional, aconsejamos desde este Ilustre Colegio, que los Colegiados que estén sin ejercicio lo tengan contratado, al pertenecer a la rama Sanitaria.

ENCUESTA SITUACION LABORAL Y PROFESIONAL DE LOS DENTISTAS ANDALUCES

PROVINCIA	Nº DE COLEGIADOS	COLEGIADOS QUE HAN ENVIADO LA ENCUESTA 2/2/2012	% DE RESPUESTAS
Almería	299	89	29,77%
Córdoba	345	76	22,03%
Cádiz	624	169	27,08%
Granada	645	141	21,86%
Huelva	215	17	7,91%
Jaén	319	99	31,03%
Málaga	1.010	5	0,50%
Sevilla	1.365	370	27,11%
Varios colegios (erroneo)		24	
TOTAL	4.822	990	20,53%

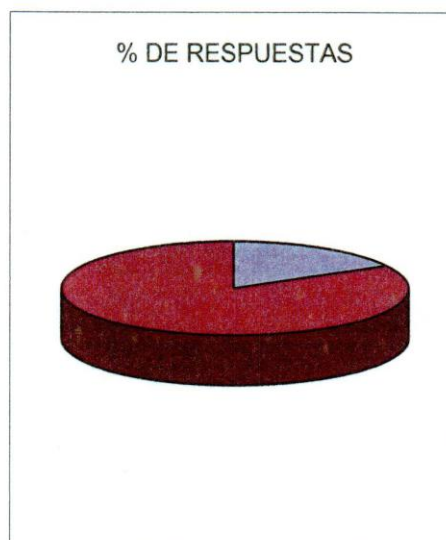
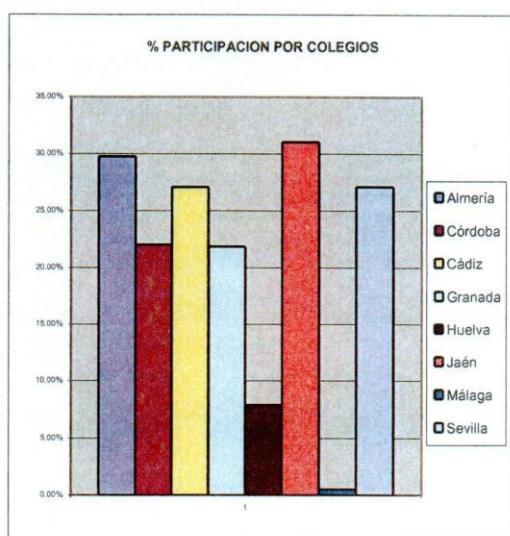

3. GESTIÓN COLEGIAL.

3.1. Bolsa de empleo

Demandas de empleo gestionadas		260
Ofertas de empleo gestionadas		38
Bolsa de Ventas y Traspasos		21

3.2. Registro de Sociedades Profesionales 5

3.3. Ayudas Colegiales.

Vejez e invalidez		0
Orfandad		0
Orfandad		0

3.4. Convenios.

Caja Rural
Urende
Seur
AMA
Canal Salud
Peugeot
Banesto
Nantia

4. COMUNICACIÓN.

4.1. Revista Colegial \longrightarrow 4

4.2. Circulares en papel \longrightarrow 14

4.3. Circulares electrónicas \longrightarrow 27

4.4. Página web (cifras de visitas y tráfico)

	Visitantes distintos	Número de visitas	Páginas	Solicitudes	Tráfico
Tráfico visto *	817	1225 (1.49 visitas/visitante)	3147 (2.56 páginas/visita)	17254 (14.08 solicitudes/visita)	339.02 MB (283.39 KB/visita)
Tráfico no visto *			3640	6122	173.11 MB

* El tráfico "no visto" es tráfico generado por robots, gusanos o respuestas de código especial de estado HTTP.

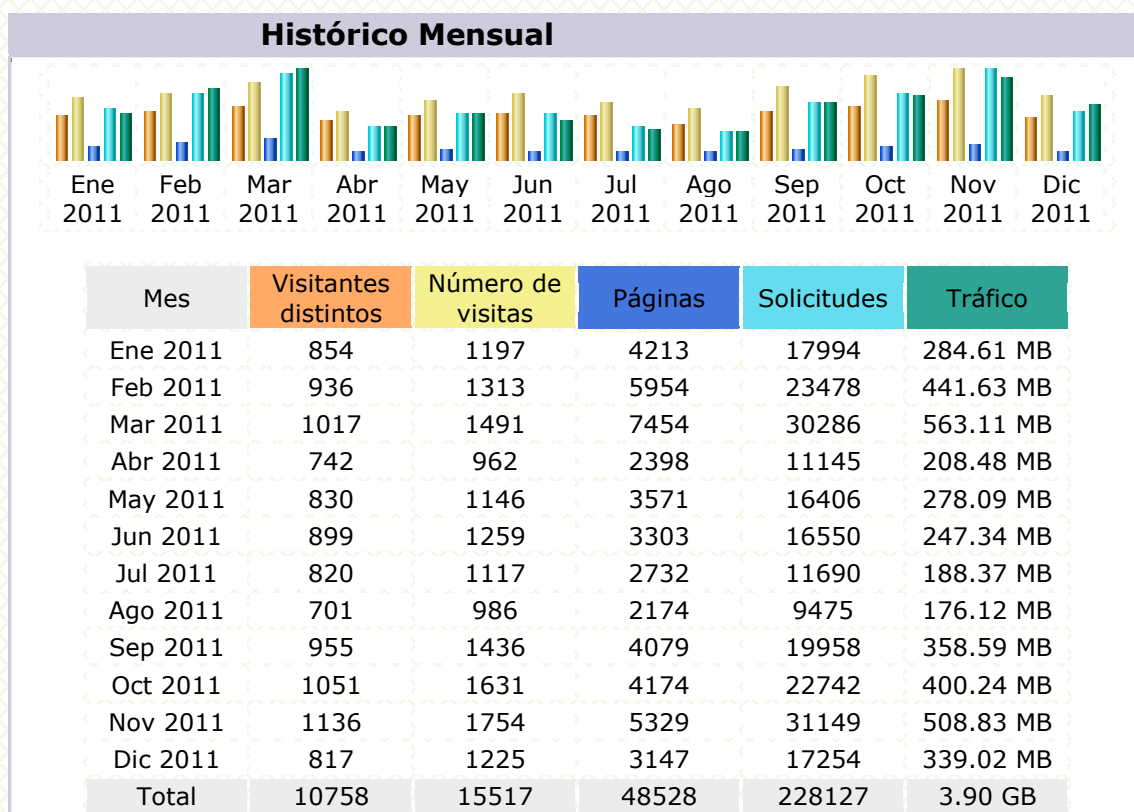

5. FORMACIÓN.

5.1. CURSOS

1º.- Curso Dr. D. Guillermo Machuca Portillo y Dr. D. José María Delgado “INTRODUCCIÓN A LA CIRUGÍA PERIODONTAL Y DE IMPLANTES”.

2º.- Dr. D. José Javier Pinilla Melguizo “INMERSIÓN EN LA CIRUGÍA ORAL. PEQUEÑOS Y GRANDES RETOS EN LA CLÍNICA DIARIA”

3º.- Dres. D. Luis Cuadrado de Vicente y D. Víctor Manuel García Arribas “CIRUGÍA Y PRÓTESIS IMPLANTOLÓGICA”

4º.- Dres. D. Alfonso Jesús Bayona Gómez y Dr. D. Manuel Castellano Hernández “SOPORTE VITAL BÁSICO”

5º.- Dr. D. Antonio Bujaldón Daza “UNA VISIÓN GLOBAL DE LA PERIODONCIA”

5.2 CONFERENCIAS

1º.- D. Antonio Luis Bonilla Martos “LA PROTECCIÓN DE DATOS PASO A PASO”

2º.- Dr. D. Rafael Muñoz Morente “LOS BOARDS O JUNTAS DE EXCELENCIA EN ORTODONCIA”

5.3 II CERTÁMEN CASOS CLÍNICOS. PREMIO DR. D. MANUEL BUENO NÚÑEZ.

6. GESTIÓN ECONÓMICA

6.1 Cuenta de Explotación (01-2011 / 12-2011)

Cuenta	Nombre	Saldo
70500000000	INGRESOS CUOTAS COLEGIADOS	136.580,00
74700000001	CONVENIO COLABORACION A.M.A.	5.680,00
74700000002	SUBVENCION CONVENIO CAJA RURAL	7.500,00
75900000000	INGRESOS POR RECETAS	141,00
75900000019	INGRESOS CURSO CIRUGIA PERIODONTAL Y DE IMPLANTES	1.596,00
75900000020	INGRESOS CURSO INMERSION EN LA CIRUGIA ORAL	1.480,00
75900000021	INGRESOS CURSO CIRUGIA Y PROTESIS IMPLANTOLOGICA	936,00
75900000022	INGRESOS CURSO SOPORTE VITAL BASICO	504,00
75900000023	INGRESOS CURSO PERIODONCIA	1.485,00
76900000000	OTROS INGRESOS FINANCIEROS	27,38
76900000001	OTROS INGRESOS FINANCIEROS CAJA SUR	9,53
76900000002	INGRESOS FINANCIEROS CAJA RURAL	2.435,19
77800000001	INGRESOS FESTIVIDAD SANTA APOLONIA	3.000,00
77800000003	INGRESOS CONSEJO SEVILLA	968,24
77800000004	INGRESOS POR ASISTENCIAS DEL PRESIDENTE A PLENOS	287,34
77800000006	INGRESOS POR COLABORACIONES BOLETIN COLEGIO	3.150,00
77800000007	INGRESOS PARA CURSOS DE FORMACION	27,30
Total Ingresos		165.806,98
62100000001	CANON CONSEJO ANDALUZ ODONTOLOGOS	5.838,28
62100000002	CANON CONSEJO GENERAL	31.920,37
62100000003	ARRENDAMIENTO VEHICULO	137,96
62200000000	REPARACIONES Y CONSERVACION	299,22
62300000000	SERVICIOS DE PROFESIONALES INDEPENDIENTES	4.234,49
62400000000	GASTOS DE MENSAJERIA	588,53
62500000000	PRIMAS DE SEGUROS	4.003,13
62600000001	COMISIONES CAJA SUR	37,50
62600000002	COMISIONES CAJA RURAL	47,28
62700000000	PUBLICIDAD PROPAGANDA Y RELACIONES PUBLICAS	1.850,67

6280000001	GASTOS DE AGUA	91,37
6280000002	GASTOS DE ELECTRICIDAD	995,26
6290000000	OTROS SERVICIOS	10.207,30
6290000001	GASTOS DE ASESORIA	2.765,92
6290000002	GASTOS DE TELEFONO	2.223,49
6290000004	GASTOS COMUNIDAD DE PROPIETARIOS	1.347,00
6290000005	GASTOS DE REUNIONES RESTAURANTES	1.028,08
6290000006	TASA DE BASURA DE ACTIVIDADES INDUSTRIALES	202,48
6290000008	GASTOS DE HOSPEDAJE Y PARKING	3.359,25
6290000009	GASTOS DE LIMPIEZA	1.098,47

Cuenta de Explotación (01-2011 / 12-2011)

Cuenta	Nombre	Saldo
6290000012	GASTOS FESTIVIDAD SANTA APOLONIA	12.437,53
6290000014	GASTOS DE DESPLAZAMIENTOS	3.252,32
6290000022	GASTOS NO DEDUCIBLES	1.505,00
6290000045	GASTOS DE ASOCIACIONES	385,80
6290000046	GASTOS PREMIOS CERTAMENES	500,00
6290000047	GASTOS POR REGALOS	210,75
6290000048	GASTOS CONFERENCIA PROTECCION DATOS	229,70
6290000049	GASTOS CURSO CIRUGIA PERIODONTAL Y DE IMPLANTES	1.218,39
6290000050	GASTOS CURSO INMERSION EN LA CIRUGIA ORAL	1.026,39
6290000051	GASTOS CURSO CIRUGIA Y PROTESIS IMPLANTOLOGICA	1.519,28
6290000052	GASTOS CURSO SOPORTE VITAL BASICO	1.190,63
6290000053	GASTOS VIAJE A BERLIM	506,00
6290000054	GASTOS CONFERENCIA DR. D. RAFAEL MUÑOZ	321,07
6290000055	GASTOS CURSO PERIODONCIA	836,74
6290000056	INSCRIPCIONES CONSEJO GENERAL DE DENTISTAS	526,00
6290000057	GASTOS POR LOTERIA	1.970,00
6310000000	OTROS TRIBUTOS	495,27

6310000001	GASTOS DE CORREOS	3.114,07
6400000000	SUELDOS Y SALARIOS	15.814,57
6400000001	RETRIBUCIONES ASISTENCIA JUNTA	7.408,00
6420000000	SEGURIDAD SOCIAL A CARGO DE LA EMPRESA	4.746,25
6623000001	INTERESES PRESTAMO 599.0283656000.9	1.591,05
6810000001	AMORTIZACION CONSTRUCCIONES	2.323,42
6810000006	AMORTIZACION MOBILIARIO	29,36
6810000007	AMORTIZACION EQUIPOS DE PROCESOS DE INFORMACION	323,24
6810000009	AMORTIZACION OTRO INMOVILIZADO MATERIAS	166,43
Total Gastos		135.923,31
Total Compras + Gastos		135.923,31
Diferencia de Inventario		0,00
Beneficio Neto		29.883,67

6.2. Ingresos por cuotas

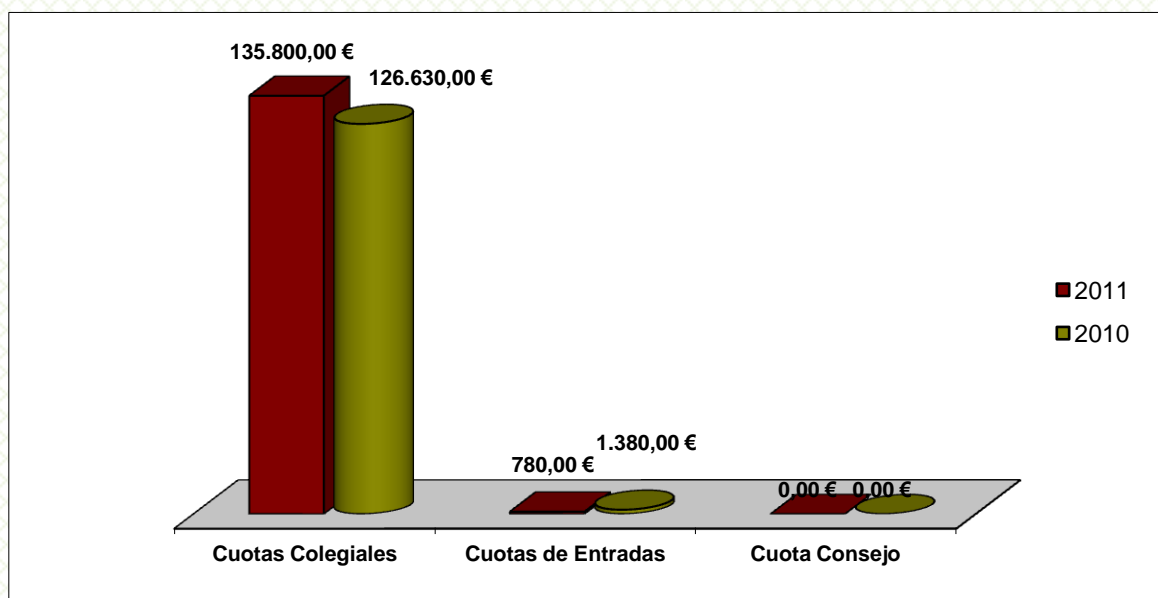

6.3 Gastos Actividades Colegiales.

	2011	2010
Juntas Gestoras	13.930,03 €	15.117,02 €
Comisiones	0,00 €	0,00 €
Asambleas	0,00 €	0,00 €
Consejo	37.758,65 €	41.713,94 €
Total Órganos Corporativos	51.688,68 €	56.830,96 €

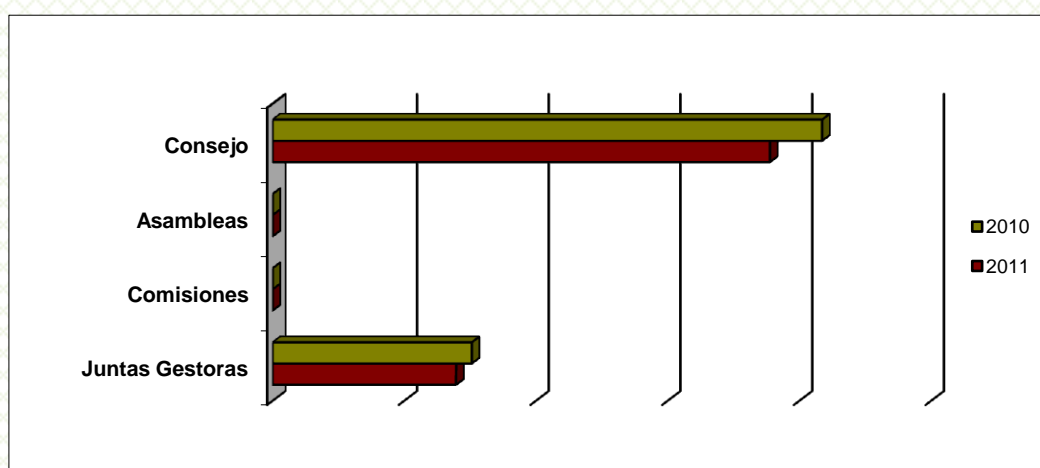

6.4 Ingresos y gastos Servicios Colegiales.

	2011		2010	
	Gastos	Ingresos	Gastos	Ingresos
Placas Identificativas	0,00 €	0,00 €	0,00 €	0,00 €
Actividad Docente	6.868,20 €	11.708,30 €	9.651,46 €	14.843,20 €
Suscripciones	0,00 €	0,00 €	0,00 €	0,00 €
Publicidad Revista	1.850,67 €	3.150,00 €	2.122,23 €	1.850,00 €
Ingresos Registro Sociedades Profesionales	0,00 €	0,00 €	0,00 €	0,00 €
Total Servicios Colegiales	8.718,87 €	14.858,30 €	11.773,69 €	16.693,20 €

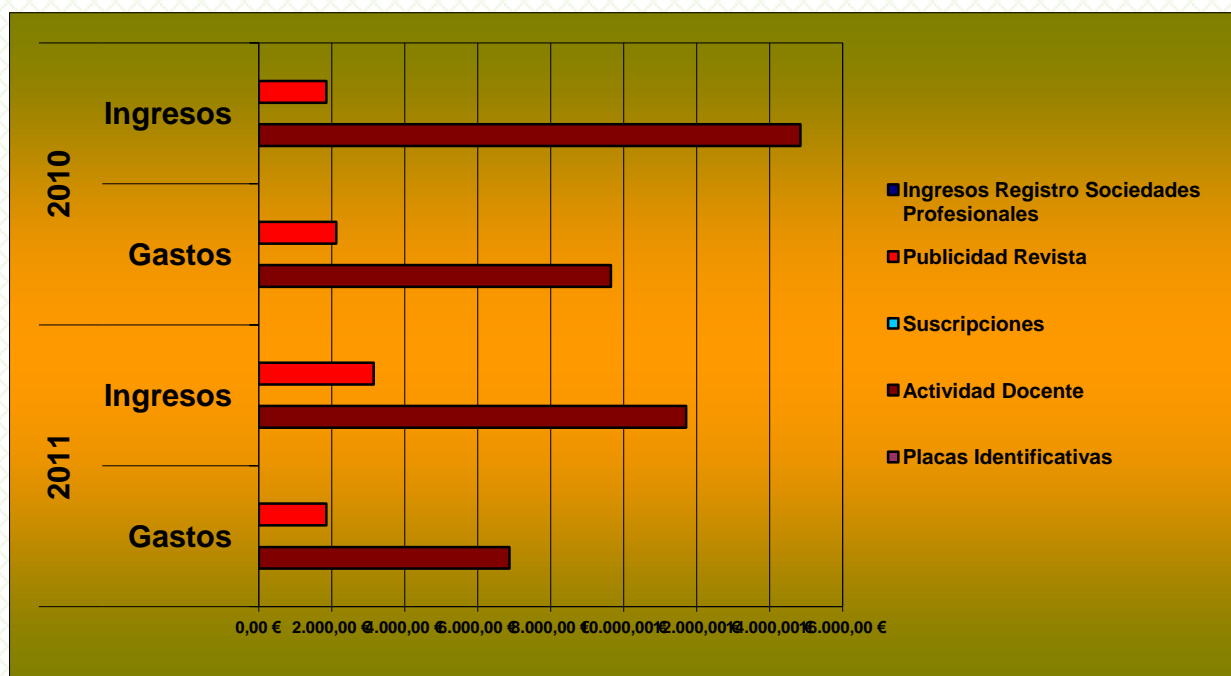

6.5 Pérdidas y ganancias.

A) OPERACIONES CONTINUADAS	2.011	2.010
1. Importe neto de la cifra de negocios		
b) Prestaciones de servicios	136.580,00 €	128.010,00 €
5. Otros ingresos de explotación		
a) Ingresos accesorios y otros gestión corriente	6.142,00 €	12.305,00 €
b) Subvenciones explotación incorp. al rdo ejerc	13.180,00 €	8.583,20 €
6. Gastos de personal		
a) Sueldos, salarios y asimilados	-23.222,57 €	-23.637,58 €
b) Cargas sociales	-4.746,25 €	-4.686,19 €
7. Otros gastos de explotación		
a) Servicios exteriores	-99.911,65 €	-113.921,57 €
b) Tributos	-3.609,34 €	-2.451,58 €
8. Amortización de inmovilizado	-2.842,45 €	-2.775,14 €
13. Otros resultados	7.432,88 €	7.910,40 €
A1) RESULTADOS DE EXPLOTACIÓN	29.002,62 €	9.336,54 €
14. Ingresos financieros		
b) De valores negociables y cdtos activo inomv.		
b2) De terceros	2.472,10 €	1.474,34 €
15. Gastos financieros		
b) Por deudas con terceros	-1.591,05 €	-2.102,64 €
A2) RESULTADO FINANCIERO	881,05 €	-628,30 €
A3) RESULTADO ANTES DE IMPUESTOS	29.883,67 €	8.708,24 €
A4) RESULTADO EJERC. PROCEDENTE OPERAC.	29.883,67 €	8.708,24 €
A5) RESULTADO DEL EJERCICIO	29.883,67 €	8.708,24 €

6.6 Ingresos según origen.

	%	2011	%	2010
Actividades Colegiales	6,38	10.500,00 €	5,51	8.550,00 €
Cuotas	83,00	136.580,00 €	82,52	128.010,00 €
Servicios Colegiales	9,03	14.858,30 €	10,76	16.693,20 €
Ingresos Financieros	1,50	2.472,10 €	0,95	1.474,34 €
Ingresos Excepcionales	0,09	141,00 €	0,26	403,00 €
Total Ingresos		164.551,40 €		155.130,54 €

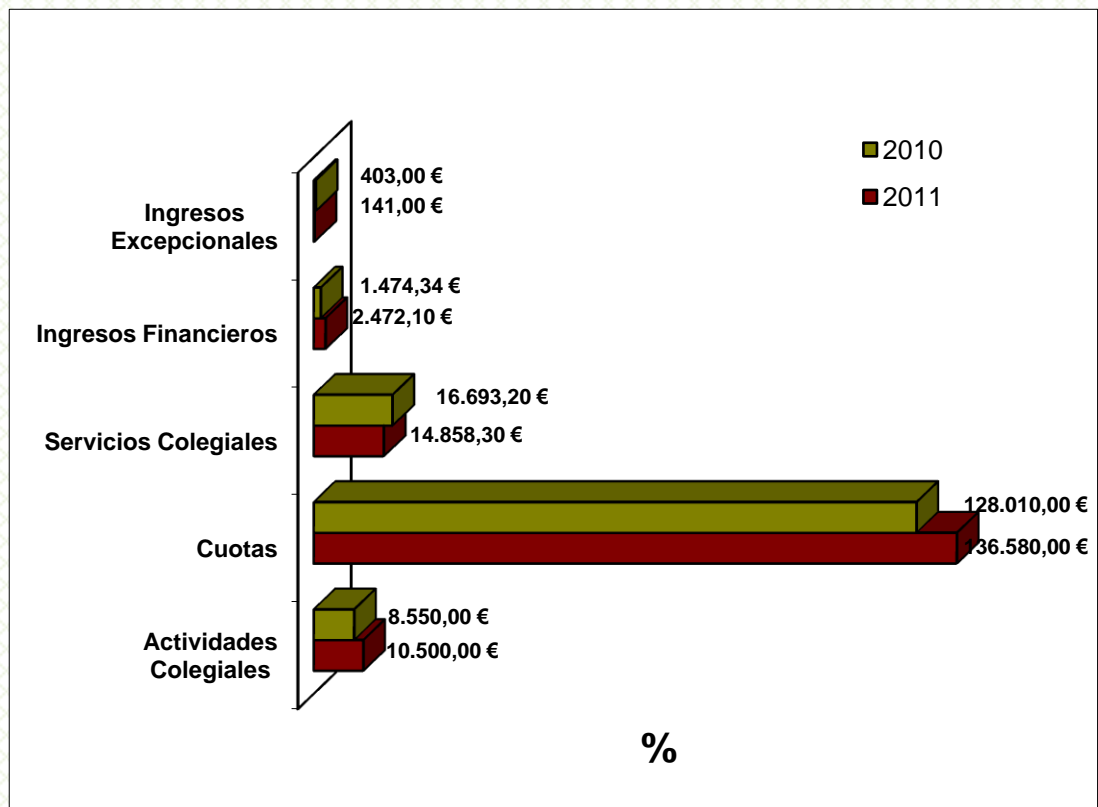

6.7 Distribución gasto.

	%	2011	%	2010
Actividades Colegiales	38,38	51.688,68 €	38,81	56.830,96 €
Provisiones	0,00	0,00 €	0,00	0,00 €
Gastos Financieros	1,18	1.591,05 €	1,44	2.102,64 €
Gastos Excepcionales	2,58	3.475,00 €	1,85	2.714,57 €
Gestión Interna	46,44	62.539,86 €	46,15	67.571,24 €
Servicios Colegiales	6,47	8.718,87 €	8,04	11.773,69 €
Tributos	2,83	3.811,82 €	1,81	2.654,06 €
Amortizaciones	2,11	2.842,45 €	1,90	2.775,14 €
Total Gastos		134.667,73 €		146.422,30 €

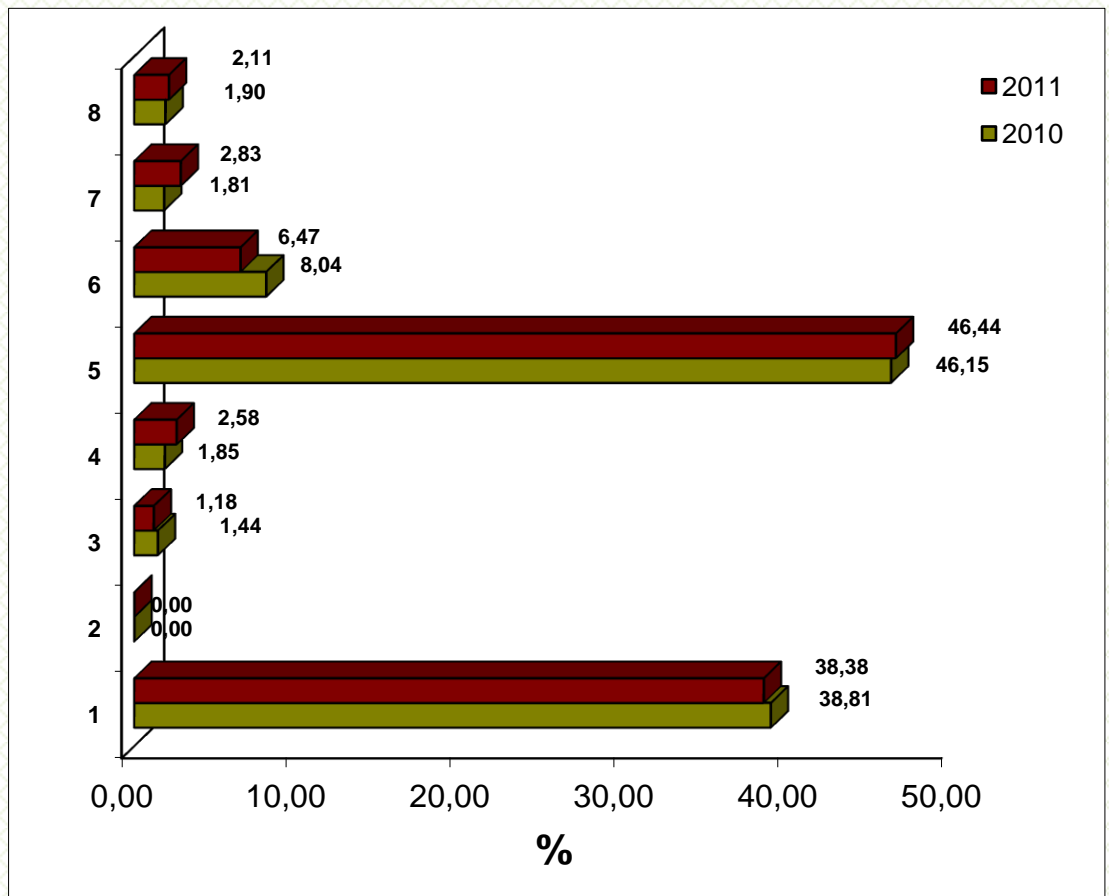

7. COMISIÓN DEONTOLÓGICA

- Quejas: 9
- Resueltas: 9

7.1. Tipo de centro.

7.1.1. Consultorio de un Dentista  3

7.1.2. Clínica o Policlínica de una cadena estatal  6

7.2. Tipo de paciente.

7.2.1. Paciente privado  9

7.2.2. Paciente de Aseguradora  0

7.3. Causa de la queja.

7.3.1. Tratamiento Ortodóncico  1

7.3.2. Tratamiento Quirúrgico (excluye implantes)  2

7.3.3. Tratamiento Implantológico (incluye prótesis sobre implantes)
 1

7.3.4. De otro tipo específico (predominan los casos relacionados con prótesis)
 5

7.4. Dictamen.

7.4.1. Casos acuerdo profesional/ paciente  2

7.4.2. Casos no apertura expediente informativo  5

7.4.3. Casos traslado expediente otros Colegios  0

7.4.4. Casos archivados por diferentes motivos  0

7.4.5. Casos que se aprecian indicios de falta deontológica  1

**7.4.6. Casos que no se aprecian quebrantamiento del Código Deontológico
 1**

